

DdP.15.a

Carta condivisa del paesaggio

Scala di rappresentazione 1:5 000

DATA Aprile 2024

ADOZIONE con delibera del Consiglio Comunale n. ... del .../.../...
APPROVAZIONE con delibera del Consiglio Comunale n. ... del .../.../...

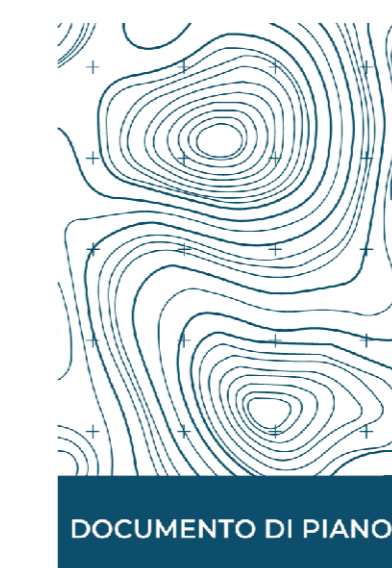

Sindaco
Simone Eligio Castoldi
Responsabile dell'Area Tecnica Manutentiva
Arch. Paola Stefania Catania

con il supporto di:

STUDIO TECNICO CASTELLI S.R.L.
Dr. Giovanni Castelli
Responsabile del progetto

STUDIO LEGALE BOSCOLO
Dr. Avv. prof. Emanuele Boscolo

Arch. Davide Binda
Arch. Letizia Mariotto
Arch. Annalisa Marzoli

DR. PIANIFICATORE MARCO
MEURAT

DOCUMENTO DI PIANO

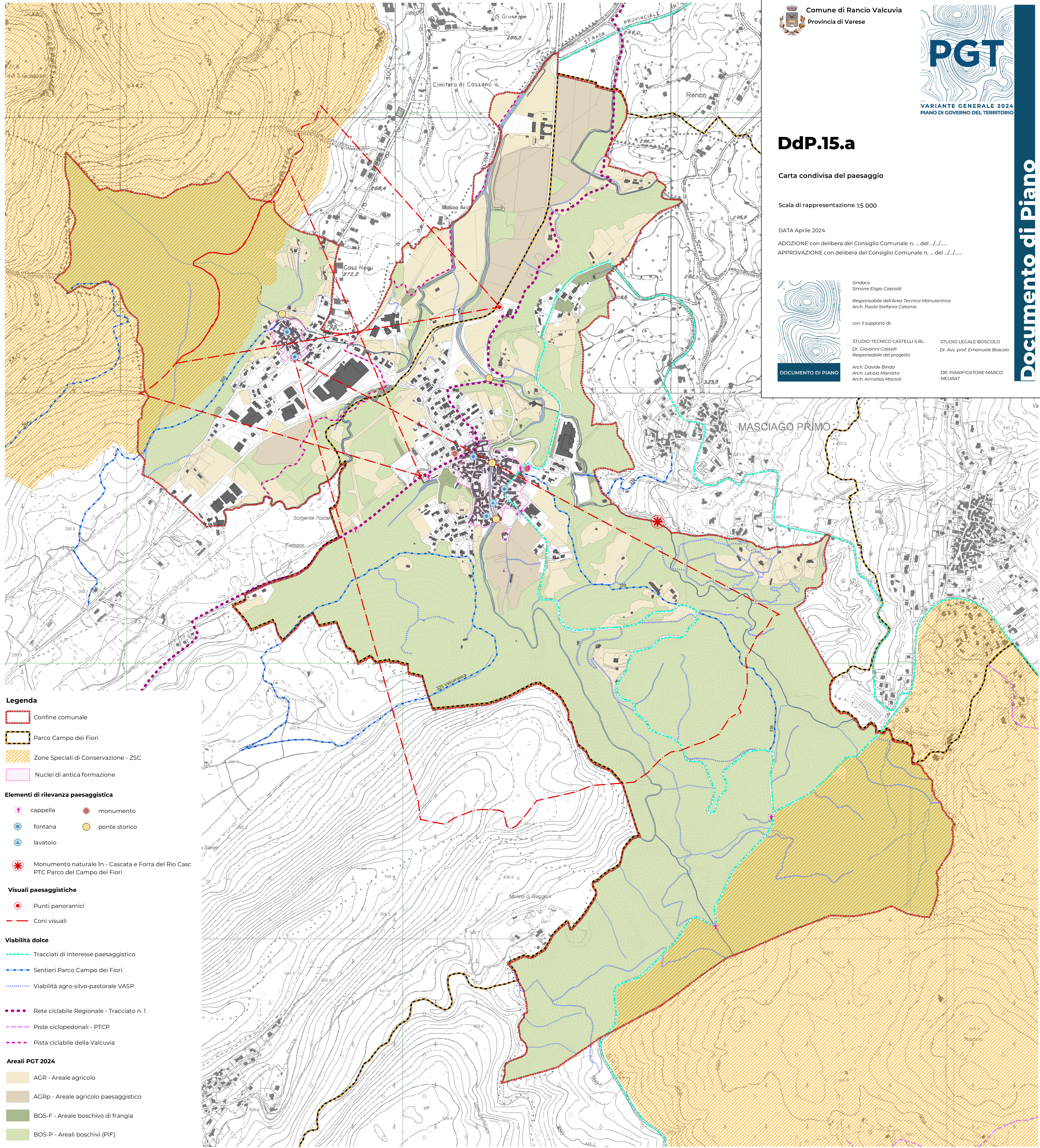

- Legenda**
- Confine comunale
 - Parco Campo dei Fiori
 - Zone Speciali di Conservazione - ZSC
 - Nuclei di antica formazione
- Elementi di rilevanza paesaggistica**
- cappella
 - fontana
 - lavatoio
 - monumento
 - ponte storico
 - Monumento naturale In - Cascata e Forra del Rio Casc
PTC Parco del Campo dei Fiori
- Visuali paesaggistiche**
- Punti panoramici
 - Coni visuali
- Viabilità dolce**
- Tracciati di interesse paesaggistico
 - Sentieri Parco Campo dei Fiori
 - Viabilità agro-silvo-pastorale VASP
 - Rete ciclabile Regionale - Tracciato n. 1
 - Piste ciclopedonali - PTCIP
 - Pista ciclabile della Valcuvia
- Areali PGT 2024**
- AGR - Areale agricolo
 - AGRp - Areale agricolo paesaggistico
 - BOS-F - Areale boschivo di frangia
 - BOS-P - Areali boschivi (PIF)